25N

DIA INTERNACIONAL PER L'ELIMINACIÓ DE LA VIOLÈNCIA CONTRA LES DONES



AJUNTAMENT DE LA VILA DE MASQUEFA

QUÈ ÉS EL 25N?

El 25 de novembre és una jornada de denúncia i reivindicació que té com a objectiu visibilitzar totes les formes de violència masclista que pateixen les dones arreu del món i reclamar el compromís de les institucions i de la societat per erradicar-les.

La data commemora l'assassinat de les germanes Mirabal, tres activistes polítiques de la República Dominicana assassinades l'any 1960 per ordre del dictador Rafael Trujillo.

L'any 1981, el moviment feminista llatinoamericà va impulsar aquesta jornada, i el 1999 les Nacions Unides la van reconèixer oficialment.

Què és la violència masclista?
És una forma de violència que s'exerceix contra les dones pel fet de ser dones i que té l'origen en les desigualtats de poder entre dones i homes. En una societat encara marcada pel patriarcat, aquestes desigualtats poden afavorir actituds de dominació, control i discriminació envers les dones.

La violència masclista no es manifesta únicament a través de les agressions físiques, sinó també mitjançant el control, la humiliació, les amenaces, l'assetjament i la violència psicològica, sexual, econòmica i digital, entre d'altres.

Prevenir-la, detectar-la i combatre-la és una responsabilitat col·lectiva.



PROGRAMA D'ACTIVITATS

DIJOUS, 19 I 26 DE NOVEMBRE I 3 DE DESEMBRE

NECESSER NTIC

Necesser NTIC és un projecte per trencar estereotips de gènere i veure que la tecnologia és cosa de tothom!

Sala d'actes del CTC

Dijous, 19 de novembre, de 17 a 19h

- **NECESSER LAB**

Crea el teu necesser i descobreix el món del disseny i la costura creativa.

Dijous, 26 de novembre, de 17 a 19h

- **XIULET 3D MAKER**

Dissenya i imprimeix el teu xiulet d'auxili personalitzat i descobreix el món del disseny digital.

Dijous, 3 de desembre, de 17 a 19h

- **MIRADA TECH**

Participa en dinàmiques per reflexionar sobre tecnologia i dona, i omple el teu necesser de gadgets.

Organitza: CTC i Regidoria de Feminismes, Igualtat i Diversitat amb col·laboració del Casal de Joves.

Xarxa òmnia

Inscripcions fins al 16/11

DEL 23 AL 27 DE NOVEMBRE

EXPOSICIÓ DE LLIBRES SOBRE LES VIOLÈNCIES ENVERS LES DONES

La Xarxa de Biblioteques Municipals també ofereix un espai especial amb recomanacions bibliogràfiques al voltant del 25N a: https://bibliotecavirtual.diba.cat/es/25n

BIBLIOTECA M. CARME JUNYENT FIGUERAS MASQUEFA

PROGRAMA D'ACTIVITATS

DIMARTS, 24 DE NOVEMBRE

10 a 12 h

PUNT LILA INFORMATIU

Informació sobre els serveis d'atenció a la dona.

Plaça Josep M. Vila

Organitza: Regidoria de Feminismes, Igualtat i Diversitat.
En col·laboració amb Constel·lació Lila Associació Feminista.

18 a 20 h

III EDICIÓ JORNADA DE SALUT DE LA DONA 40+. DONES ESTUPENDES.

Dones que lideren, dones que es cuiden. Salut, benestar i lideratge en clau femenina.

Parlarem d'autolideratge i lideratge en femení. Però, sabeu quina relació tenen amb la salut de les dones a partir dels 40 anys?
No us ho perdeu! En aquesta tercera edició comptarem amb una ponent de luxe: ***Iolanda Batallé****, escriptora, editora, periodista i directora de la llibreria Ona.*

Biblioteca M. Carme Junyent Figueras

Organitza: Farmàcia de Masquefa i Regidoria de Feminismes, Igualtat i Diversitat.

PROGRAMA D'ACTIVITATS

DIMECRES, 25 DE NOVEMBRE

17.00 h

PUNT LILA INFORMATIU

18.10 h

MANIFEST DEL DIA INTERNACIONAL PER A L'ELIMINACIÓ DE LA VIOLÈNCIA VERS LES DONES

18.15 h

ACTUACIÓ ESCOLA DE DANSA SOMNIS D'ART

18.30 h

IN(VISIBLES)

Eva, una enquestadora eficient; una peixatera que no es mossega la llengua, i una Deessa del Foc disposada a fer trontollar-ho tot ens conviden a mirar de cara allò que massa sovint queda ocult sota la superfície. Farem visibles les violències quotidianes, trencarem silencis i qüestionarem allò que hem normalitzat.

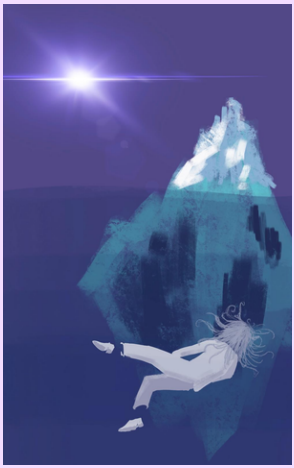

Perquè posar nom a les violències és el primer pas per transformar-les.

Aquest 25N, fem visibles els silencis.

19.00 h

ACTE DE RECORD A LES VÍCTIMES DE VIOLÈNCIA MASCLISTA

Plaça Josep M Vila (Estació). Davant de l'Arbre dels records.

Organitza: Regidoria de Feminismes, Igualtat i Diversitat.
En col·laboració amb La Teranyina Cooperativa de Tècniques SCCL i Constel·lació Lila Associació Feminista.

La Teranyina
PRODUCCIÓ, XARXA I CULTURA LOCAL

constel·lació lila

PROGRAMA D'ACTIVITATS

DIMECRES, 2 DE DESEMBRE

17.15 a 18.15 h

CONTACONTES

"Hi ha res més avorrit que ésser una princesa rosa?", "El llibre dels porcs" i "Daniela pirata"

Tres contes, molts personatges i un munt d'aventures que ens ajudaran a trencar estereotips i a descobrir que tots podem ser, jugar i somiar com vulguem.

Per a infants de 3 a 12 anys i les seves famílies.

A càrrec d'Alba Mascarella.

Biblioteca M. Carme Junyent Figueras

Organitza: Regidoria de Feminismes, Igualtat i Diversitat.





DEL 30 DE NOVEMBRE A L'11 DE DESEMBRE

JORNADES SOBRE SEXUALITAT I GÈNERE AL CASAL DE JOVES

Organitza: Casal de Joves. Amb suport de la Diputació de Barcelona.

Sabries identificar la violència?

Posa cada situació al lloc que li correspon al termòmetre de les violències.

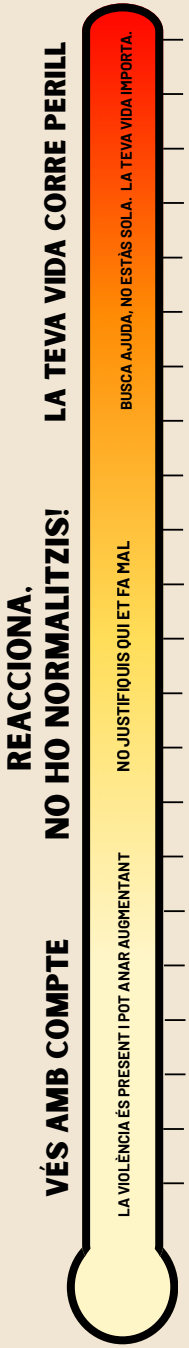

1. Et crida, mostra gelosia
2. T'amenaça de prendre't els fills
3. Et critica la roba o la manera de ser
4. Et menteix, t'enganya
5. Et culpabilitza de tot
6. T'ignora o et fa el buit per castigar-te
7. Assassinat / feminicidi
8. Et controla, vol saber on ets en tot moment
9. Et revisa el mòbil o les converses
10. Et manipula econòmicament
11. T'amenaça de mort
12. T'insulta, t'humilia o et menysprea
13. T'humilia en públic
14. T'amenaça de deixar-te o et fa xantatge emocional
15. S'enfada si quedes amb les teves amistats
16. T'aïlla del teu entorn
17. T'agredeix físicament
18. Et toca sense el teu consentiment
19. T'obliga a consumir drogues i alcohol
20. Et força a tenir relacions sexuals
21. T'amenaça amb objectes o armes
22. Difon contingut íntim sense el teu consentiment

EL 25N MASQUEFA HA DE SER LILA!

DIGUES NO A LA VIOLÈNCIA CONTRA LES DONES.



PENJA UN LLAÇ LILA AL BALCÓ.

Recull el teu llaç a partir del 9 de novembre a l'Ajuntament, a la Biblioteca, al Casal d'Avis i al CTC, o bé el 17 de novembre al Punt Lila Informatiu de la plaça Josep M. Vila.

Pacte d' Estat contra la violència de gènere

GOBIERNO DE ESPAÑA MINISTERIO DE IGUALDAD

Generalitat de Catalunya

Diputació Barcelona

#JOACTUO!